

Coordination médicale :
Dr Cécile VALLOT – Dr Pierre METTON - Dr Loïc BELLE – Dr Stéphanie FEY
Chef de projet – chef d'équipe : Mme Emilie LAUNET

Centre Hospitalier Anecy Genevois (CHANGE)
1, avenue de l'hôpital, Epagny - Metz Tassy - BP 90074
74374 PRINGY
Tel. 04 50 63 64 44 - Fax : 04 50 63 64 40
Mail : renau.secr@ch-anecygenevois.fr

<https://www.renau.org>



ORIENTATION D'UN PATIENT OPÉRÉ D'UNE CHIRURGIE DE L'OBÉSITÉ DEPUIS MOINS DE 3 MOIS ATTEINT D'UNE PATHOLOGIE AIGÛE* NON TRAUMATIQUE

Nouvelle procédure du
30/06/2020

REDACTION : Pr Arvieux, Dr Desroches, Dr Amichaud, Dr Mognol, Dr Ruer, Dr Cholin, Dr Malherbe, Dr Contival

VALIDATION : Commission Scientifique du RENAU

Cette procédure aide à l'orientation et la prise en charge de tout patient opéré d'une chirurgie de l'obésité depuis moins de 3 mois atteint (non exhaustif) : fièvre, douleurs abdominales, vomissements, hématemèse, rectorragies, pathologie neurologique aiguë, signes évocateurs de maladie thromboembolique, signes évocateurs d'une anémie aiguë.

PRUDENCE EN REGULATION : si doute sur motif de consultation : adressé sur centre de chirurgie bariatrique d'emblée

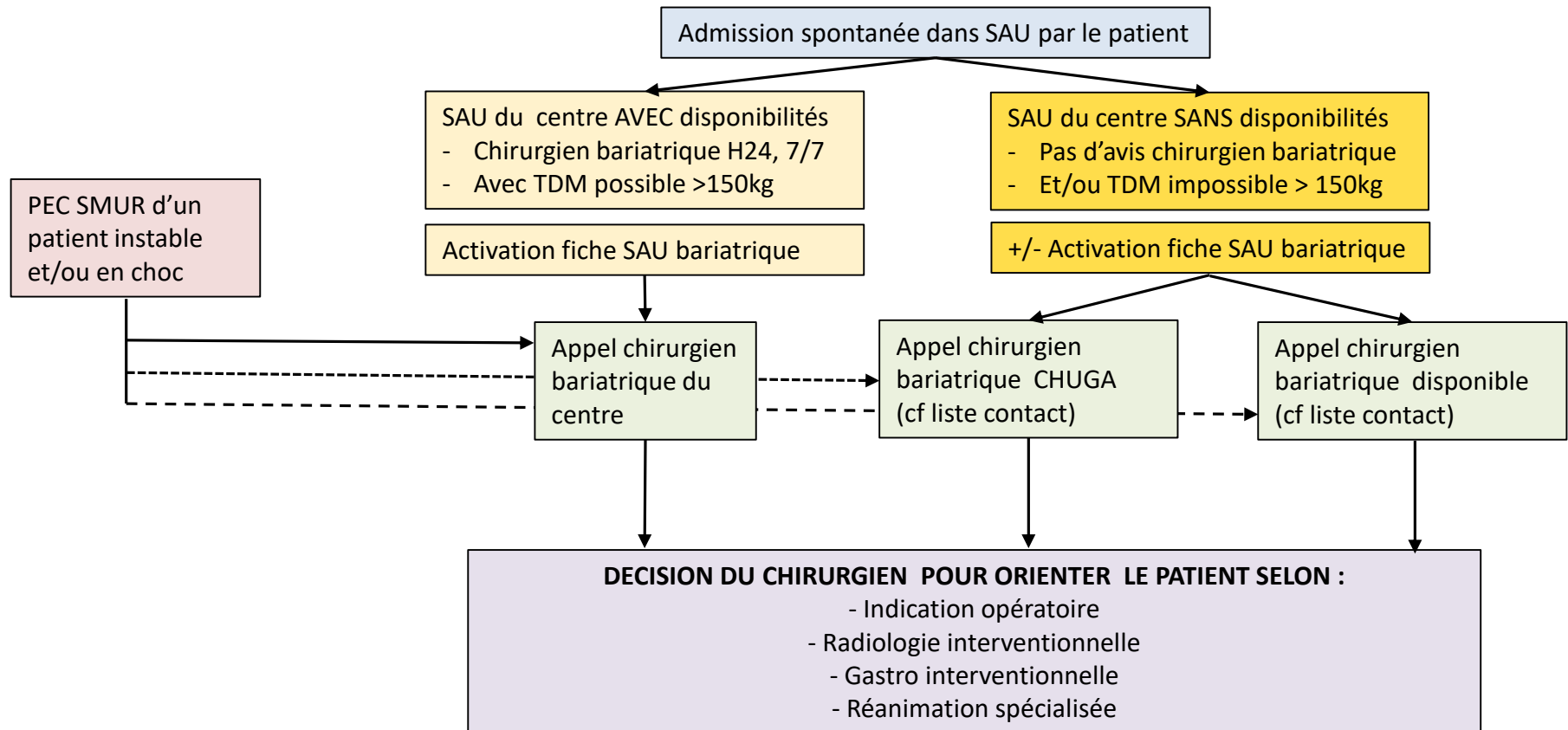



ORIENTATION D'UN PATIENT OPÉRÉ D'UNE CHIRURGIE DE L'OBÉSITÉ DEPUIS MOINS DE 3 MOIS ATTEINT D'UNE PATHOLOGIE AIGÛE* NON TRAUMATIQUE

REDACTION : Pr Arvieux, Dr Desroches, Dr Amichaud, Dr Mognot, Dr Ruer, Dr Cholin, Dr Malherbe, Dr Contival

VALIDATION : Commission Scientifique du RENAU

Nouvelle procédure du
 30/06/2020

DEPARTEMENT	ETABLISSEMENT	CHIRURGIENS	N° TELEPHONE	Pmax TdM
74	Clinique Générale d'Annecy	Dr Emmanuel DESROCHES Dr Claire Philippe Dr Fabien WILK	04 56 41 22 26 (IOA du SAU) Demander chirurgien bariatrique d'astreinte	Pmax : 307kgs
	CHAL - HPPS	Dr Philippe MOGNOL	04 50 82 27 44 (N° direct) ou 04 50 82 20 00 (standard du CHAL) Demander chirurgien viscéral de garde	
73	CH Métropole Savoie	Dr Régis AMICHAUD	04 79 96 50 50 (standard CHMS) Demander chirurgien viscéral de garde	Pmax : 227kgs
	Médipôle Savoie	Dr Nicolas CHOLIN Dr Vincent RUER	04 79 26 80 80 Demander chirurgien digestif de garde	Pmax : 200kgs
38	Clinique des Cèdres	Dr François Bouchard Dr Fabien Sténard	04 56 58 10 21 (IOA du SAU) Demander astreinte de garde	Pmax : 227kgs
	Clinique mutualiste Grenoble GHM	Dr Nicolas CONTIVAL		Pmax: 170kgs
	CHU Grenoble Alpes	Pr Catherine ARVIEUX Pr Associé Fabian RECHE	06 46 32 43 12 Interne de garde H24 7j/7	Pmax : 227kgs



ORIENTATION D'UN PATIENT OPÉRÉ D'UNE CHIRURGIE DE L'OBÉSITÉ DEPUIS MOINS DE 3 MOIS ATTEINT D'UNE PATHOLOGIE AIGÛE* NON TRAUMATIQUE

Nouvelle procédure du
 30/06/2020

REDACTION : Pr Arvieux, Dr Desroches, Dr Amichaud, Dr Mognol, Dr Ruer, Dr Cholin, Dr Malherbe, Dr Contival

VALIDATION : Commission Scientifique du RENA.U

FICHE SAU BARIATRIQUE

1. Bilan clinique

- Antécédents : classique + Bariatrique : Description du type de chirurgie subie, bilan radio, CRO à récupérer si possible
- Clinique : cicatrices chirurgicales, boitier ? (Noter emplacement)
- Décalibrer anneau : Cf fiche jointe
- POIDS : historique avant/depuis intervention
- Taille
- Fièvre, pouls
- Signes digestifs ?

2. Bilan biologique

- Orientée par la clinique + systématique : NFS, Coag, RAI, Iono et CRP systématique

3. Bilan radiologique

- Orientée par la clinique
- Au moindre doute : TDM abdominothoracique avec injection artérielle et veineuse ET ingestion de produit de contraste*

*poids >150 kg : vérifier dès l'admission si la TDM est possible dans le centre. Sinon muter le patient dans un centre de référence après avis téléphonique chirurgien bariatrique.

4. Avis chirurgien bariatrique

Avis chirurgien bariatrique : liste des centres avec la procédure pour joindre le chirurgien d'astreinte



Coordination médicale :
 Dr Cécile VALLOT – Dr Pierre METTON - Dr Loïc BELLE – Dr Stéphanie FEY
 Chef de projet – chef d'équipe : Mme Emilie LAUNET

Centre Hospitalier Anancy Genevois (CHANGE)
 1, avenue de l'hôpital, Epagny - Metz Tassy - BP 90074
 74374 PRINGY

Tel. 04 50 63 64 44 - Fax : 04 50 63 64 40
 Mail : renau.secr@ch-anancygenevois.fr

<https://www.renau.org>



ORIENTATION D'UN PATIENT OPÉRÉ D'UNE CHIRURGIE DE L'OBÉSITÉ DEPUIS MOINS DE 3 MOIS ATTEINT D'UNE PATHOLOGIE AIGÛE* NON TRAUMATIQUE

REDACTION : Pr Arvieux, Dr Desroches, Dr Amichaud, Dr Mognot, Dr Ruer, Dr Cholin, Dr Malherbe, Dr Contival

VALIDATION : Commission Scientifique du RENAU

Nouvelle procédure du
 30/06/2020

Techniques chirurgicales (par ordre de fréquence)

Source : HAS, Juillet 2009

Technique de la gastrectomie longitudinale

(ou gastrectomie en manchon ou *sleeve gastrectomy*)

1

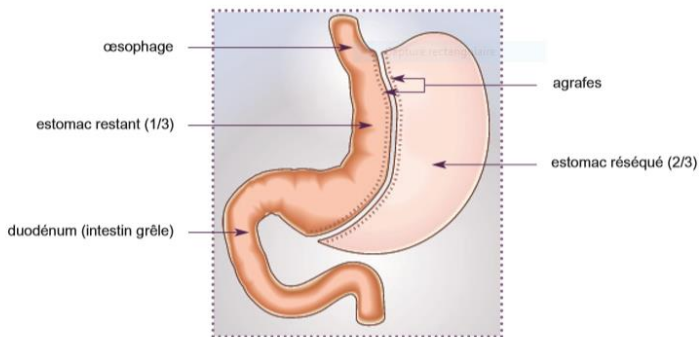

Technique du *bypass* gastrique

(ou court-circuit gastrique)

2

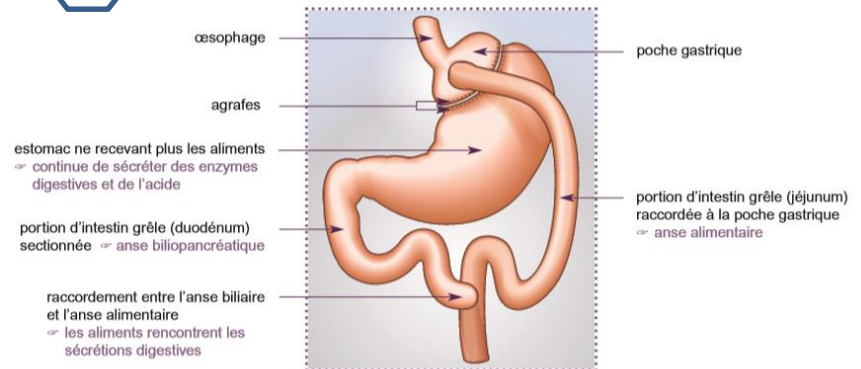

Technique de l'anneau gastrique ajustable

3

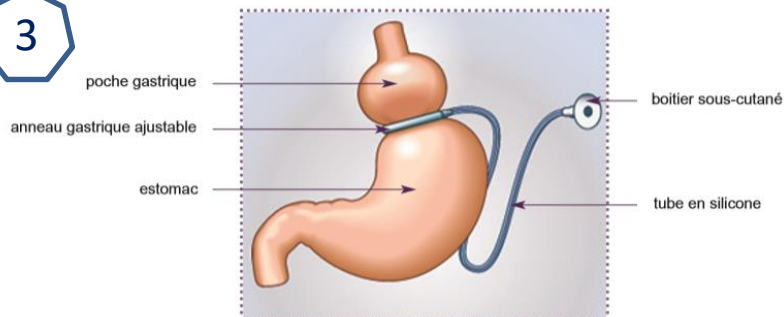

4

Technique de la dérivation biliopancréatique

